



## МЭРИЯ ГОРОДА НОВОСИБИРСКА

# ПОСТАНОВЛЕНИЕ

От 05.06.2026

№ 5449

Об установлении публичного сервитута в целях эксплуатации линейного объекта системы газоснабжения в Заельцовском районе

На основании ходатайства об установлении публичного сервитута общества с ограниченной ответственностью «Газпром газораспределение Сибирь» (ИНН 7017203428, ОГРН 1087017002533, адрес: Российская Федерация, Новосибирская область, город Новосибирск, ул. Фрунзе, 124), в соответствии со статьей 23, главой V.7 Земельного кодекса Российской Федерации, Федеральным законом от 06.10.2003 № 131-ФЗ «Об общих принципах организации местного самоуправления в Российской Федерации», руководствуясь Уставом города Новосибирска, ПОСТАНОВЛЯЮ:

1. Установить публичный сервитут в целях эксплуатации линейного объекта системы газоснабжения «Газопровод высокого давления 2 категории к госпиталю ВОВ № 2 в Заельцовском районе г. Новосибирска» с кадастровым номером 54:35:000000:22542, его неотъемлемых технологических частей, необходимых для организации газоснабжения населения и подключения (технологического присоединения) к сетям инженерно-технического обеспечения, в отношении:

части земельного участка с кадастровым номером 54:35:000000:612 площадью 12141 кв. м, местоположение земельного участка: Российская Федерация, Новосибирская область, город Новосибирск, Заельцовский участок городских лесов, квартал 1 – 27;

части земельного участка с кадастровым номером 54:35:000000:30130 площадью 56 кв. м, местоположение земельного участка: Российская Федерация, Новосибирская область, город Новосибирск, 1-е Мочищенское шоссе, от ул. Полетной до Краснояровского шоссе, от ул. Кедровой до ул. Полетной;

части земельного участка с кадастровым номером 54:35:000000:35096 площадью 1296 кв. м, адрес земельного участка: Российская Федерация, Новосибирская область, город Новосибирск, Лесное шоссе, (1/1);

части земельного участка с кадастровым номером 54:35:000000:37048 площадью 82 кв. м, адрес земельного участка: Российская Федерация, Новосибирская область, город Новосибирск, Новосибирское городское лесничество, Заельцовский лесохозяйственный участок, квартал 1 (выдел 12), квартал 2 (выдел 24), квартал 3 (выдел 2), квартал 4 (выдел 6), квартал 5 (выдел 7);



части земельного участка с кадастровым номером 54:35:000000:45451 площадью 4559 кв. м, адрес земельного участка: Российская Федерация, Новосибирская область, город Новосибирск, Новосибирское городское лесничество, Заельцовское участковое лесничество, квартал 7, выделы 1 – 40;

части земельного участка с кадастровым номером 54:35:031015:4 площадью 655 кв. м, местоположение земельного участка: установлено относительно ориентира, расположенного в границах участка, ориентир – Заельцовский район, адрес ориентира: Российская Федерация, Новосибирская область, город Новосибирск;

части земельного участка с кадастровым номером 54:35:031015:86 площадью 80 кв. м, местоположение земельного участка: Российская Федерация, Новосибирская область, город Новосибирск, Заельцовский район;

части земельного участка с кадастровым номером 54:35:031015:95 площадью 141 кв. м, местоположение земельного участка: Российская Федерация, Новосибирская область, город Новосибирск, Заельцовский район, Лесное шоссе;

части земельного участка с кадастровым номером 54:35:031355:1930 площадью 355 кв. м, адрес земельного участка: Российская Федерация, Новосибирская область, город Новосибирск, ул. Охотская;

земель, государственная собственность на которые не разграничена, расположенных в границах кадастровых кварталов 54:35:031015, 54:35:031020, 54:35:031035, 54:35:031355, 54:35:033790, площадью 4063 кв. м.

2. Утвердить границы публичного сервитута согласно приложению к настоящему постановлению.

3. Публичный сервитут устанавливается на 49 лет.

4. Срок, в течение которого использование земельных участков и земель, указанных в пункте 1 настоящего постановления, в соответствии с их разрешенным использованием (назначением) будет невозможно или существенно затруднено в связи с осуществлением публичного сервитута, отсутствует.

5. Плата за публичный сервитут в отношении земельных участков, указанных в абзацах втором, четвертом – шестом, восьмом пункта 1 настоящего постановления, устанавливается в размере 0,01 % кадастровой стоимости таких земельных участков за каждый год использования этих земельных участков и вносится единовременным платежом за весь срок публичного сервитута до начала его использования, но не позднее шести месяцев со дня издания постановления.

6. Плата за публичный сервитут в отношении земель, указанных в абзаце одиннадцатом пункта 1 настоящего постановления, устанавливается в размере 0,01 % от среднего уровня кадастровой стоимости земель по городу Новосибирску за каждый год использования этих земель и вносится единовременным платежом за весь срок публичного сервитута до начала его использования, но не позднее шести месяцев со дня издания постановления.

7. Обществу с ограниченной ответственностью «Газпром газораспределение Сибирь» привести земельные участки и земли, указанные в пункте 1 настоящего постановления, в состояние, пригодное для их использования в соответствии с видом разрешенного использования (соответствующее их назначению), снести инженерное сооружение, размещенное на основании публичного сервитута, в сроки, предусмотренные пунктом 8 статьи 39.50 Земельного кодекса Российской Федерации.

8. Муниципальному бюджетному учреждению города Новосибирска «Институт градостроительного планирования» в течение пяти рабочих дней со дня издания постановления направить его копию в Управление Федеральной службы государственной регистрации, кадастра и картографии по Новосибирской области.

9. Департаменту энергетики, жилищного и коммунального хозяйства города в течение пяти рабочих дней со дня издания постановления:

разместить постановление на официальном сайте города Новосибирска в информационно-телекоммуникационной сети «Интернет»;

направить обществу с ограниченной ответственностью «Газпром газораспределение Сибирь» копию постановления, сведения о лицах, являющимися правообладателями земельных участков, указанных в абзацах втором – десятом пункта 1 настоящего постановления, способах связи с ними, копии документов, подтверждающих права указанных лиц на земельные участки.

10. Департаменту организационно-контрольной работы мэрии города Новосибирска в течение пяти рабочих дней со дня издания постановления обеспечить опубликование постановления.

11. Контроль за исполнением постановления возложить на заместителя мэра города Новосибирска – начальника департамента строительства и архитектуры мэрии города Новосибирска.

Исполняющий обязанности  
мэра города Новосибирска



И.В. Кодалаев

Приложение  
к постановлению мэрии  
города Новосибирска  
от 05.06.2026 № 5449

**СВЕДЕНИЯ**  
**о границах публичного сервитута**

Площадь сферы действия публичного сервитута: 23428 кв. м		
Обозначение характерных точек границ	Координаты, м	
	X	Y
1	2	3
1	497970,29	4196367,25
2	497971,15	4196367,07
3	497979,59	4196363,02
4	497987,41	4196359,36
5	498003,30	4196351,76
6	498015,59	4196347,59
7	498022,77	4196345,77
8	498036,62	4196342,59
9	498043,29	4196340,91
10	498055,14	4196338,05
11	498062,25	4196336,58
12	498067,40	4196336,76
13	498077,18	4196336,91
14	498084,12	4196336,61
15	498093,60	4196337,06
16	498099,11	4196336,72
17	498105,98	4196335,97
18	498121,44	4196333,29
19	498134,16	4196331,03
20	498134,53	4196331,29
21	498135,30	4196331,44
22	498139,35	4196330,85
23	498139,99	4196330,41
24	498140,43	4196329,77
25	498140,50	4196329,40
26	498141,28	4196329,09
27	498141,92	4196328,65
28	498142,36	4196328,00
29	498142,51	4196327,24
30	498142,36	4196326,47
31	498141,92	4196325,83

1	2	3
32	498141,28	4196325,39
33	498140,51	4196325,24
34	498139,55	4196325,46
35	498139,12	4196325,18
36	498138,35	4196325,03
37	498134,29	4196325,56
38	498133,65	4196326,00
39	498133,21	4196326,64
40	498133,11	4196327,16
41	498120,74	4196329,35
42	498105,36	4196332,01
43	498098,72	4196332,73
44	498093,43	4196333,06
45	498077,24	4196332,92
46	498067,48	4196332,76
47	498061,74	4196332,61
48	498060,56	4196332,82
49	498054,23	4196334,15
50	498042,32	4196337,03
51	498035,66	4196338,70
52	498021,81	4196341,88
53	498014,38	4196343,77
54	498001,68	4196348,10
55	497985,69	4196355,75
56	497977,87	4196359,41
57	497970,58	4196362,90
58	497927,68	4196264,72
59	497918,02	4196242,88
60	497906,39	4196216,40
61	497896,42	4196194,04
62	497887,33	4196174,11
63	497879,28	4196157,67
64	497872,43	4196141,69
65	497863,35	4196119,80
66	497855,05	4196099,94
67	497847,46	4196082,90
68	497840,04	4196066,70
69	497839,40	4196066,26
70	497838,63	4196066,11
71	497838,28	4196066,14
72	497821,50	4196069,07
73	497817,61	4196067,95
74	497807,00	4196065,03

1	2	3
75	497795,30	4196061,84
76	497785,91	4196059,38
77	497767,39	4196055,16
78	497766,43	4196053,86
79	497754,29	4196038,43
80	497741,19	4196022,66
81	497732,44	4196012,16
82	497731,09	4196005,61
83	497729,21	4195997,77
84	497723,08	4195975,55
85	497718,17	4195958,26
86	497713,22	4195943,93
87	497704,88	4195922,62
88	497687,37	4195882,52
89	497679,17	4195864,02
90	497668,98	4195841,59
91	497657,56	4195816,66
92	497645,13	4195789,28
93	497635,54	4195768,51
94	497623,66	4195742,01
95	497619,15	4195731,76
96	497608,70	4195706,71
97	497601,57	4195690,21
98	497592,73	4195668,58
99	497594,09	4195649,44
100	497597,36	4195623,99
101	497599,43	4195603,54
102	497599,91	4195597,75
103	497600,87	4195579,56
104	497601,45	4195558,71
105	497604,08	4195533,30
106	497607,91	4195515,78
107	497614,92	4195493,95
108	497621,08	4195480,53
109	497624,95	4195473,59
110	497628,25	4195467,73
111	497638,20	4195449,70
112	497644,22	4195437,56
113	497646,11	4195432,90
114	497653,03	4195414,52
115	497654,43	4195409,07
116	497658,00	4195394,34
117	497659,41	4195386,01

1	2	3
118	497661,44	4195373,97
119	497661,80	4195366,70
120	497662,53	4195353,20
121	497662,44	4195349,47
122	497662,05	4195340,83
123	497658,16	4195334,07
124	497652,86	4195325,16
125	497648,65	4195317,07
126	497643,04	4195306,04
127	497640,58	4195299,91
128	497635,31	4195287,07
129	497633,20	4195280,49
130	497630,66	4195271,20
131	497628,03	4195262,19
132	497624,95	4195252,61
133	497623,47	4195246,64
134	497621,42	4195237,34
135	497617,52	4195222,86
136	497612,26	4195202,79
137	497608,40	4195187,71
138	497603,85	4195171,59
139	497599,52	4195157,86
140	497595,54	4195146,85
141	497592,34	4195137,09
142	497590,34	4195127,92
143	497589,26	4195121,78
144	497588,43	4195112,64
145	497588,55	4195104,44
146	497589,19	4195099,67
147	497590,89	4195090,52
148	497593,44	4195080,14
149	497595,30	4195073,71
150	497596,84	4195069,84
151	497607,05	4195049,66
152	497617,55	4195034,34
153	497635,76	4195010,64
154	497649,92	4194992,24
155	497650,58	4194983,04
156	497650,97	4194974,05
157	497651,74	4194962,48
158	497653,78	4194941,63
159	497655,77	4194915,45
160	497657,11	4194888,89

1	2	3
161	497658,65	4194857,38
162	497659,29	4194839,74
163	497660,03	4194812,97
164	497660,93	4194787,06
165	497661,58	4194774,29
166	497662,61	4194756,62
167	497664,20	4194735,01
168	497665,59	4194721,19
169	497667,86	4194703,23
170	497669,84	4194687,22
171	497670,75	4194679,53
172	497671,37	4194673,45
173	497671,50	4194666,58
174	497671,17	4194648,16
175	497670,99	4194628,05
176	497671,00	4194617,02
177	497670,79	4194607,10
178	497670,42	4194597,97
179	497670,14	4194585,08
180	497670,26	4194570,66
181	497670,80	4194562,33
182	497671,81	4194553,81
183	497673,32	4194539,99
184	497673,76	4194529,30
185	497674,31	4194523,70
186	497676,60	4194509,17
187	497677,49	4194508,68
188	497677,99	4194507,88
189	497678,54	4194506,12
190	497681,27	4194495,81
191	497684,16	4194484,33
192	497686,19	4194472,63
193	497688,42	4194457,46
194	497690,83	4194437,18
195	497693,24	4194418,28
196	497695,32	4194402,66
197	497696,76	4194387,20
198	497698,04	4194370,40
199	497698,52	4194358,94
200	497698,89	4194341,68
201	497699,09	4194315,45
202	497699,98	4194289,96
203	497701,07	4194270,85

1	2	3
204	497702,40	4194254,25
205	497703,95	4194238,66
206	497705,65	4194223,26
207	497707,82	4194206,60
208	497709,55	4194191,01
209	497710,96	4194171,48
210	497712,14	4194150,80
211	497712,88	4194138,54
212	497713,70	4194127,94
213	497715,54	4194113,86
214	497719,30	4194085,34
215	497720,86	4194073,03
216	497721,99	4194061,57
217	497722,64	4194050,35
218	497723,07	4194024,09
219	497723,09	4193998,03
220	497723,03	4193979,10
221	497723,02	4193968,03
222	497723,15	4193961,13
223	497724,02	4193951,80
224	497724,57	4193947,46
225	497728,85	4193928,12
226	497731,42	4193916,43
227	497734,11	4193903,49
228	497735,65	4193894,82
229	497738,55	4193877,54
230	497739,87	4193867,77
231	497740,59	4193853,67
232	497740,71	4193840,75
233	497740,57	4193826,06
234	497741,20	4193817,86
235	497743,79	4193797,32
236	497746,01	4193776,88
237	497747,04	4193761,58
238	497747,83	4193743,33
239	497747,93	4193733,75
240	497747,37	4193719,07
241	497747,31	4193703,65
242	497747,64	4193692,36
243	497749,39	4193675,44
244	497752,58	4193648,70
245	497755,26	4193626,47
246	497756,79	4193611,95

1	2	3
247	497758,21	4193594,37
248	497758,72	4193572,70
249	497758,47	4193562,61
250	497758,00	4193549,93
251	497758,28	4193535,64
252	497759,34	4193519,43
253	497760,61	4193501,15
254	497761,98	4193485,71
255	497763,15	4193475,49
256	497766,34	4193454,67
257	497769,82	4193432,48
258	497771,88	4193417,58
259	497773,33	4193404,38
260	497774,10	4193391,62
261	497774,75	4193375,74
262	497775,36	4193357,43
263	497775,87	4193344,89
264	497776,53	4193329,18
265	497777,19	4193319,62
266	497778,14	4193309,68
267	497778,84	4193303,71
268	497781,07	4193288,95
269	497781,64	4193283,59
270	497782,53	4193274,49
271	497782,91	4193268,96
272	497783,00	4193262,27
273	497782,89	4193255,56
274	497782,72	4193246,79
275	497782,79	4193239,84
276	497783,70	4193222,29
277	497784,45	4193211,62
278	497785,69	4193197,72
279	497786,05	4193185,59
280	497786,49	4193170,45
281	497786,67	4193170,33
282	497787,11	4193169,68
283	497787,76	4193166,84
284	497787,61	4193166,07
285	497787,17	4193165,43
286	497786,76	4193165,15
287	497787,24	4193155,06
288	497787,53	4193146,00
289	497787,81	4193138,81

1	2	3
290	497788,09	4193134,72
291	497788,39	4193131,05
292	497789,79	4193120,07
293	497792,04	4193104,85
294	497794,63	4193088,28
295	497796,94	4193072,65
296	497797,96	4193062,29
297	497798,51	4193049,06
298	497799,16	4193021,57
299	497799,31	4193009,42
300	497799,41	4192993,13
301	497799,67	4192980,97
302	497800,22	4192974,33
303	497801,56	4192963,13
304	497802,95	4192952,42
305	497804,46	4192941,48
306	497805,42	4192933,74
307	497806,38	4192925,36
308	497807,35	4192916,51
309	497808,98	4192901,92
310	497810,11	4192891,40
311	497811,54	4192875,18
312	497812,54	4192862,07
313	497813,33	4192852,81
314	497814,47	4192842,63
315	497815,32	4192836,64
316	497817,29	4192824,20
317	497818,66	4192811,53
318	497819,00	4192804,82
319	497819,32	4192795,44
320	497819,27	4192781,61
321	497819,16	4192770,63
322	497818,25	4192756,92
323	497815,83	4192731,03
324	497815,63	4192727,87
325	497818,99	4192708,59
326	497821,48	4192697,08
327	497822,83	4192688,96
328	497825,21	4192672,07
329	497827,30	4192656,84
330	497830,11	4192639,94
331	497832,06	4192626,97
332	497833,06	4192616,17

1	2	3
333	497834,03	4192599,07
334	497834,16	4192581,65
335	497833,95	4192564,79
336	497833,96	4192557,88
337	497834,28	4192542,71
338	497834,66	4192533,45
339	497835,70	4192512,36
340	497836,16	4192489,42
341	497836,45	4192474,04
342	497836,30	4192473,23
343	497835,83	4192472,56
344	497835,08	4192471,97
345	497834,18	4192471,85
346	497823,75	4192468,91
347	497808,90	4192464,11
348	497788,33	4192457,57
349	497775,41	4192453,56
350	497759,85	4192448,62
351	497749,28	4192445,50
352	497734,27	4192441,17
353	497713,19	4192435,09
354	497695,91	4192429,91
355	497680,30	4192425,20
356	497663,20	4192419,74
357	497650,14	4192415,55
358	497634,07	4192410,25
359	497615,89	4192405,03
360	497601,34	4192401,22
361	497591,10	4192398,34
362	497573,29	4192392,77
363	497556,46	4192387,34
364	497542,38	4192383,07
365	497532,42	4192380,34
366	497518,66	4192376,81
367	497501,77	4192372,39
368	497486,53	4192368,31
369	497489,61	4192357,82
370	497497,16	4192333,25
371	497501,54	4192318,80
372	497510,68	4192288,98
373	497513,76	4192278,48
374	497517,78	4192264,60
375	497523,53	4192244,21

1	2	3
376	497529,49	4192224,36
377	497537,13	4192199,41
378	497546,17	4192170,32
379	497555,72	4192139,75
380	497562,99	4192115,76
381	497568,72	4192113,10
382	497583,33	4192106,06
383	497605,47	4192095,44
384	497630,02	4192084,05
385	497643,60	4192077,93
386	497668,04	4192066,76
387	497684,13	4192059,48
388	497698,59	4192052,88
389	497715,39	4192045,46
390	497727,53	4192040,58
391	497737,93	4192036,78
392	497751,20	4192032,04
393	497756,97	4192029,74
394	497760,09	4192030,18
395	497760,86	4192030,03
396	497761,50	4192029,59
397	497761,94	4192028,95
398	497762,45	4192025,80
399	497762,30	4192025,03
400	497761,86	4192024,39
401	497761,22	4192023,95
402	497761,40	4192022,88
403	497761,14	4192021,90
404	497753,33	4192008,04
405	497741,69	4191984,63
406	497733,15	4191968,18
407	497725,52	4191955,36
408	497716,71	4191942,88
409	497714,18	4191939,76
410	497698,44	4191921,22
411	497697,80	4191920,78
412	497681,32	4191914,11
413	497678,34	4191912,40
414	497664,80	4191904,21
415	497662,02	4191902,26
416	497649,78	4191893,40
417	497637,33	4191884,48
418	497629,48	4191876,96

1	2	3
419	497622,75	4191870,57
420	497623,40	4191869,92
421	497623,84	4191869,28
422	497623,99	4191868,51
423	497623,84	4191867,74
424	497623,40	4191867,09
425	497614,18	4191857,90
426	497607,30	4191852,04
427	497599,08	4191844,92
428	497589,02	4191837,98
429	497577,51	4191832,62
430	497566,81	4191828,91
431	497557,13	4191826,97
432	497542,70	4191824,00
433	497526,06	4191820,61
434	497516,93	4191816,86
435	497511,48	4191813,79
436	497504,96	4191810,24
437	497497,18	4191805,15
438	497490,77	4191800,94
439	497476,98	4191792,13
440	497482,35	4191785,83
441	497490,81	4191777,14
442	497502,15	4191765,86
443	497507,69	4191760,59
444	497514,38	4191754,21
445	497514,82	4191753,56
446	497514,97	4191752,80
447	497514,82	4191752,03
448	497514,44	4191751,44
449	497501,95	4191737,91
450	497499,67	4191735,46
451	497502,40	4191732,31
452	497502,55	4191731,55
453	497502,40	4191730,78
454	497499,31	4191727,81
455	497498,54	4191727,66
456	497497,77	4191727,81
457	497497,05	4191728,33
458	497495,01	4191730,61
459	497487,18	4191722,69
460	497486,54	4191722,25
461	497473,91	4191718,62

1	2	3
462	497473,14	4191718,77
463	497455,72	4191731,26
464	497447,11	4191726,37
465	497439,49	4191710,73
466	497428,21	4191697,67
467	497424,07	4191689,44
468	497421,67	4191680,97
469	497421,23	4191680,33
470	497420,59	4191679,89
471	497419,82	4191679,74
472	497417,60	4191680,27
473	497411,84	4191664,74
474	497416,39	4191661,43
475	497416,83	4191660,78
476	497416,98	4191660,02
477	497416,83	4191659,25
478	497404,97	4191641,10
479	497385,72	4191615,21
480	497362,29	4191585,13
481	497351,97	4191573,48
482	497344,29	4191566,29
483	497347,58	4191553,86
484	497347,43	4191553,09
485	497346,99	4191552,45
486	497346,35	4191552,01
487	497345,69	4191551,83
488	497345,25	4191551,79
489	497344,48	4191551,93
490	497343,84	4191552,37
491	497343,40	4191553,02
492	497343,25	4191553,78
493	497343,37	4191554,38
494	497340,05	4191566,92
495	497340,20	4191567,69
496	497340,68	4191568,38
497	497349,04	4191576,20
498	497359,17	4191587,64
499	497382,53	4191617,62
500	497401,66	4191643,34
501	497412,26	4191659,51
502	497408,02	4191662,59
503	497407,58	4191663,23
504	497407,43	4191664,00

1	2	3
505	497414,95	4191684,09
506	497415,59	4191684,53
507	497416,36	4191684,67
508	497416,88	4191684,61
509	497418,43	4191684,19
510	497420,40	4191691,07
511	497425,02	4191700,10
512	497436,29	4191713,14
513	497443,78	4191728,66
514	497444,59	4191729,53
515	497455,08	4191735,48
516	497455,85	4191735,63
517	497457,02	4191735,26
518	497474,29	4191722,81
519	497484,71	4191725,87
520	497510,16	4191752,71
521	497504,93	4191757,69
522	497487,98	4191774,32
523	497479,44	4191783,10
524	497472,69	4191791,00
525	497472,36	4191791,53
526	497472,21	4191792,29
527	497472,33	4191793,14
528	497472,89	4191794,20
529	497488,60	4191804,30
530	497494,99	4191808,50
531	497502,98	4191813,72
532	497509,56	4191817,30
533	497515,29	4191820,51
534	497525,08	4191824,49
535	497541,90	4191827,91
536	497556,34	4191830,90
537	497565,89	4191832,81
538	497576,10	4191836,37
539	497587,18	4191841,53
540	497604,69	4191855,06
541	497611,52	4191860,89
542	497619,15	4191868,50
543	497618,46	4191869,19
544	497618,02	4191869,83
545	497617,87	4191870,60
546	497618,02	4191871,36
547	497618,49	4191872,05

1	2	3
548	497626,72	4191879,86
549	497634,89	4191887,65
550	497647,45	4191896,65
551	497659,71	4191905,52
552	497662,67	4191907,59
553	497676,33	4191915,86
554	497679,69	4191917,77
555	497695,82	4191924,30
556	497711,11	4191942,33
557	497713,57	4191945,35
558	497722,21	4191957,60
559	497729,68	4191970,17
560	497738,13	4191986,47
561	497749,82	4192009,96
562	497757,19	4192023,03
563	497757,06	4192023,38
564	497756,64	4192023,46
565	497756,00	4192023,90
566	497755,56	4192024,54
567	497755,24	4192026,13
568	497749,74	4192028,31
569	497736,56	4192033,02
570	497726,06	4192036,86
571	497713,80	4192041,79
572	497696,94	4192049,23
573	497682,47	4192055,83
574	497666,38	4192063,12
575	497641,94	4192074,28
576	497628,35	4192080,42
577	497603,76	4192091,83
578	497581,59	4192102,46
579	497567,00	4192109,50
580	497559,92	4192112,91
581	497559,48	4192113,55
582	497551,90	4192138,59
583	497542,35	4192169,13
584	497533,31	4192198,24
585	497525,67	4192223,20
586	497519,70	4192243,08
587	497513,93	4192263,50
588	497509,92	4192277,37
589	497506,84	4192287,84
590	497497,72	4192317,63

1	2	3
591	497493,34	4192332,09
592	497485,78	4192356,68
593	497482,03	4192369,71
594	497482,18	4192370,48
595	497482,62	4192371,12
596	497483,26	4192371,56
597	497500,74	4192376,25
598	497517,66	4192380,68
599	497531,41	4192384,21
600	497541,30	4192386,92
601	497555,28	4192391,16
602	497572,08	4192396,58
603	497589,99	4192402,17
604	497600,30	4192405,09
605	497614,85	4192408,90
606	497632,93	4192414,08
607	497648,91	4192419,36
608	497661,98	4192423,55
609	497679,10	4192429,02
610	497694,76	4192433,74
611	497712,08	4192438,93
612	497733,17	4192445,02
613	497748,17	4192449,34
614	497758,69	4192452,45
615	497774,22	4192457,38
616	497787,14	4192461,39
617	497807,68	4192467,92
618	497822,63	4192472,74
619	497832,42	4192475,51
620	497832,16	4192489,34
621	497831,70	4192512,25
622	497830,66	4192533,28
623	497830,28	4192542,60
624	497829,96	4192557,85
625	497829,95	4192564,82
626	497830,16	4192581,68
627	497830,03	4192598,99
628	497829,07	4192615,90
629	497828,08	4192626,55
630	497826,16	4192639,33
631	497823,35	4192656,21
632	497821,25	4192671,53
633	497818,88	4192688,32

1	2	3
634	497817,57	4192696,29
635	497815,06	4192707,87
636	497811,66	4192727,36
637	497811,84	4192731,31
638	497814,27	4192757,27
639	497815,16	4192770,84
640	497815,27	4192781,65
641	497815,32	4192795,41
642	497815,00	4192804,67
643	497814,67	4192811,27
644	497813,32	4192823,73
645	497811,36	4192836,06
646	497810,50	4192842,16
647	497809,35	4192852,43
648	497808,56	4192861,76
649	497807,56	4192874,86
650	497806,13	4192891,02
651	497805,00	4192901,49
652	497803,37	4192916,08
653	497802,40	4192924,92
654	497801,44	4192933,27
655	497800,50	4192940,98
656	497798,99	4192951,90
657	497797,59	4192962,64
658	497796,23	4192973,96
659	497795,66	4192980,83
660	497795,40	4192993,09
661	497795,30	4193009,38
662	497795,15	4193021,49
663	497794,50	4193048,91
664	497793,96	4193061,95
665	497792,96	4193072,11
666	497790,67	4193087,70
667	497788,08	4193104,27
668	497785,83	4193119,54
669	497784,41	4193130,69
670	497784,11	4193134,43
671	497783,81	4193138,63
672	497783,53	4193145,86
673	497783,24	4193154,89
674	497782,80	4193164,45
675	497782,14	4193164,89
676	497781,70	4193165,54

1	2	3
677	497781,02	4193168,36
678	497781,17	4193169,12
679	497781,61	4193169,77
680	497782,49	4193170,29
681	497782,05	4193185,47
682	497781,69	4193197,55
683	497780,47	4193211,33
684	497779,70	4193222,06
685	497778,79	4193239,76
686	497778,72	4193246,84
687	497778,89	4193255,63
688	497779,00	4193262,30
689	497778,91	4193268,85
690	497778,55	4193274,19
691	497777,66	4193283,19
692	497777,10	4193288,48
693	497774,88	4193303,15
694	497774,16	4193309,24
695	497773,21	4193319,26
696	497772,54	4193328,93
697	497771,87	4193344,73
698	497771,36	4193357,29
699	497770,75	4193375,60
700	497770,10	4193391,40
701	497769,35	4193403,99
702	497767,91	4193417,11
703	497765,86	4193431,92
704	497762,38	4193454,06
705	497759,18	4193475,00
706	497758,00	4193485,33
707	497756,63	4193500,85
708	497755,34	4193519,17
709	497754,28	4193535,52
710	497754,00	4193549,94
711	497754,47	4193562,75
712	497754,72	4193572,75
713	497754,21	4193594,21
714	497752,81	4193611,61
715	497751,28	4193626,04
716	497748,59	4193648,22
717	497745,41	4193675,01
718	497743,64	4193692,17
719	497743,31	4193703,64

1	2	3
720	497743,37	4193719,19
721	497743,93	4193733,84
722	497743,83	4193743,25
723	497743,04	4193761,38
724	497742,02	4193776,58
725	497739,81	4193796,88
726	497737,22	4193817,51
727	497736,57	4193825,99
728	497736,71	4193840,76
729	497736,59	4193853,59
730	497735,88	4193867,48
731	497734,59	4193876,97
732	497731,71	4193894,15
733	497730,18	4193902,76
734	497727,50	4193915,60
735	497724,95	4193927,26
736	497720,62	4193946,86
737	497720,04	4193951,39
738	497719,16	4193960,82
739	497719,02	4193967,97
740	497719,03	4193979,10
741	497719,09	4193998,04
742	497719,07	4194024,07
743	497718,64	4194050,25
744	497718,00	4194061,30
745	497716,88	4194072,61
746	497715,34	4194084,84
747	497711,58	4194113,34
748	497709,72	4194127,57
749	497708,89	4194138,27
750	497708,14	4194150,57
751	497706,96	4194171,23
752	497705,57	4194190,69
753	497703,84	4194206,14
754	497701,66	4194222,80
755	497699,96	4194238,26
756	497698,42	4194253,91
757	497697,08	4194270,59
758	497695,98	4194289,81
759	497695,09	4194315,39
760	497694,89	4194341,64
761	497694,52	4194358,84
762	497694,04	4194370,20

1	2	3
763	497692,78	4194386,88
764	497691,34	4194402,25
765	497689,28	4194417,77
766	497686,86	4194436,69
767	497684,45	4194456,95
768	497682,24	4194472,02
769	497680,23	4194483,58
770	497677,39	4194494,82
771	497674,63	4194505,23
772	497674,12	4194505,33
773	497673,48	4194505,76
774	497673,04	4194506,41
775	497672,84	4194507,32
776	497670,35	4194523,13
777	497669,77	4194528,96
778	497669,32	4194539,76
779	497667,83	4194553,37
780	497666,81	4194562,02
781	497666,26	4194570,57
782	497666,14	4194585,14
783	497666,42	4194598,12
784	497666,79	4194607,24
785	497667,00	4194617,08
786	497666,99	4194628,08
787	497667,17	4194648,22
788	497667,49	4194668,36
789	497667,37	4194673,27
790	497666,77	4194679,10
791	497665,86	4194686,74
792	497663,90	4194702,74
793	497661,61	4194720,77
794	497660,22	4194734,69
795	497658,61	4194756,37
796	497657,58	4194774,09
797	497656,93	4194786,91
798	497656,02	4194812,84
799	497655,28	4194839,61
800	497654,64	4194857,22
801	497653,10	4194888,69
802	497651,77	4194915,22
803	497649,80	4194941,31
804	497647,75	4194962,19
805	497646,97	4194973,85

1	2	3
806	497646,58	4194982,83
807	497646,11	4194990,74
808	497632,59	4195008,20
809	497614,28	4195032,04
810	497603,55	4195047,74
811	497593,17	4195068,25
812	497591,55	4195072,32
813	497589,59	4195079,06
814	497586,99	4195089,62
815	497585,25	4195098,99
816	497584,57	4195104,02
817	497584,43	4195112,69
818	497585,31	4195122,39
819	497586,41	4195128,65
820	497588,46	4195138,05
821	497591,75	4195148,13
822	497595,75	4195159,18
823	497600,02	4195172,76
824	497604,55	4195188,77
825	497608,38	4195203,81
826	497613,66	4195223,90
827	497617,55	4195238,34
828	497619,58	4195247,58
829	497621,09	4195253,64
830	497624,22	4195263,39
831	497626,82	4195272,30
832	497629,38	4195281,67
833	497631,58	4195288,51
834	497636,88	4195301,41
835	497639,37	4195307,63
836	497645,09	4195318,89
837	497649,34	4195327,05
838	497654,70	4195336,10
839	497658,33	4195342,38
840	497658,44	4195349,56
841	497658,53	4195353,22
842	497657,80	4195366,49
843	497657,45	4195373,65
844	497655,46	4195385,35
845	497654,09	4195393,47
846	497650,55	4195408,09
847	497649,25	4195413,22
848	497642,40	4195431,42

1	2	3
849	497640,55	4195435,97
850	497634,68	4195447,81
851	497624,76	4195465,77
852	497621,46	4195471,63
853	497617,48	4195478,79
854	497611,15	4195492,62
855	497604,03	4195514,83
856	497600,11	4195532,77
857	497597,45	4195558,52
858	497596,87	4195579,37
859	497595,92	4195597,45
860	497595,45	4195603,19
861	497593,38	4195623,56
862	497590,11	4195649,10
863	497588,70	4195668,90
864	497597,88	4195691,75
865	497605,02	4195708,29
866	497615,48	4195733,36
867	497620,01	4195743,63
868	497631,90	4195770,18
869	497641,49	4195790,95
870	497653,91	4195818,33
871	497665,34	4195843,26
872	497675,53	4195865,66
873	497683,71	4195884,14
874	497701,19	4195924,19
875	497709,48	4195945,35
876	497714,37	4195959,51
877	497719,23	4195976,63
878	497725,34	4195998,80
879	497727,20	4196006,51
880	497728,73	4196013,81
881	497738,11	4196025,21
882	497751,19	4196040,96
883	497764,81	4196058,35
884	497765,45	4196058,79
885	497784,99	4196063,27
886	497794,27	4196065,70
887	497805,94	4196068,89
888	497816,52	4196071,80
889	497821,39	4196073,11
890	497837,44	4196070,35
891	497843,81	4196084,54

1	2	3
892	497851,38	4196101,55
893	497859,66	4196121,34
894	497868,75	4196143,25
895	497875,66	4196159,39
896	497883,72	4196175,85
897	497892,78	4196195,69
898	497902,73	4196218,03
899	497914,36	4196244,50
900	497924,02	4196266,35
901	497968,23	4196365,92
902	497968,88	4196366,67
903	497969,52	4196367,11

Система координат МСК НСО, зона 4

**Изображение границ частей земельных участков и земель, на которые распространяется сфера действия публичного сервитута**

Местоположение: Российская Федерация, Новосибирская область, город Новосибирск, Заельцовский район

Кадастровые кварталы: 54:35:031015, 54:35:031020, 54:35:031035, 54:35:031355, 54:35:033790

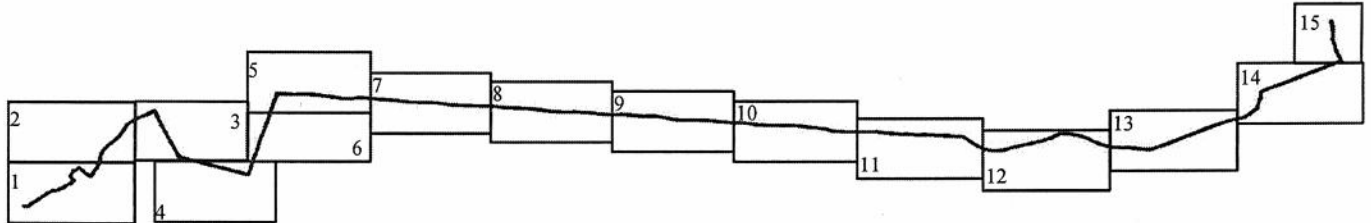

Выносной лист 1

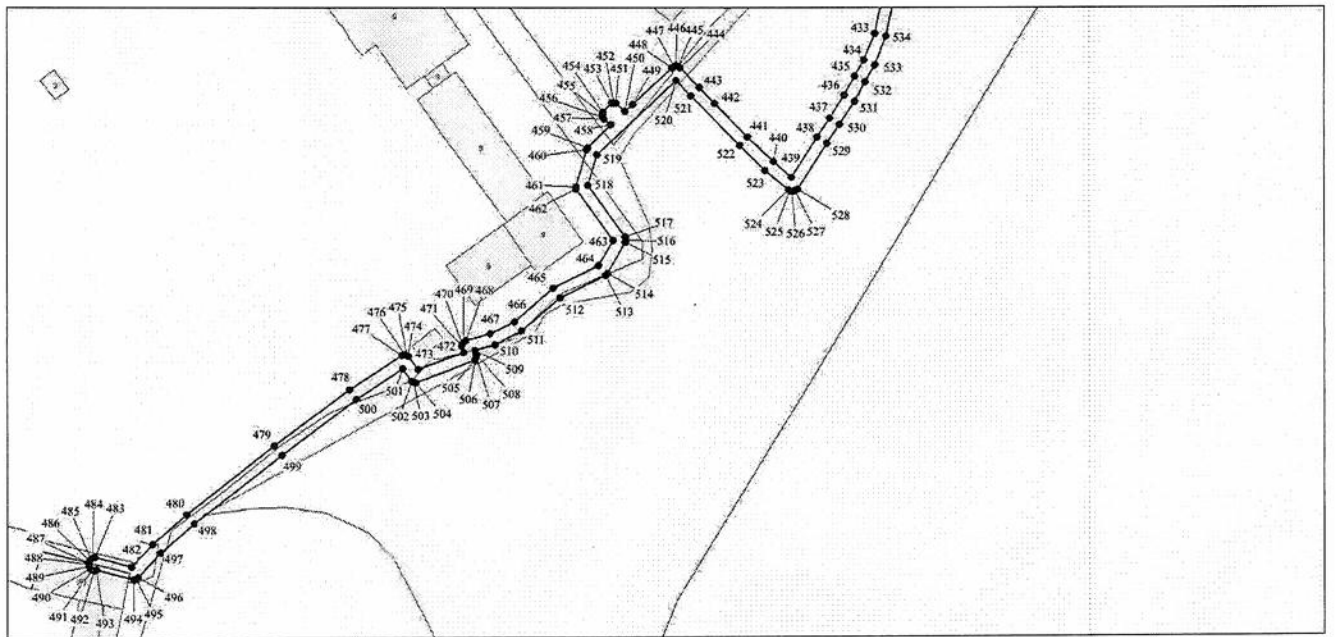

Выносной лист 2

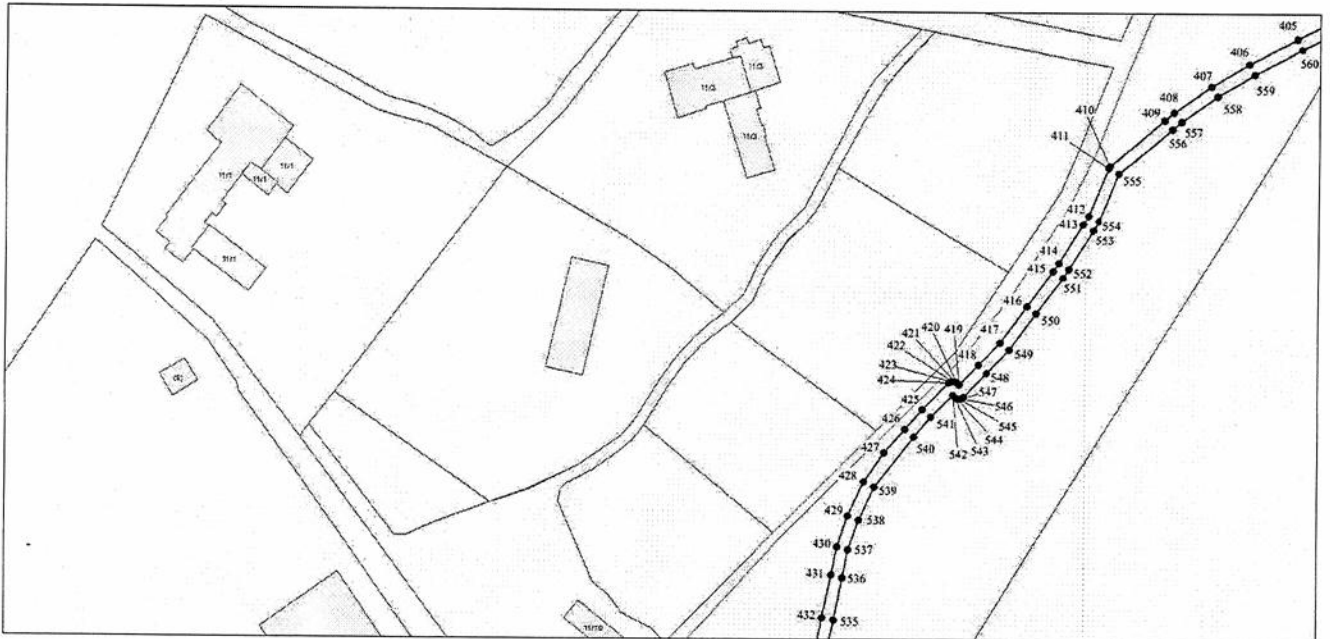

Выносной лист 3

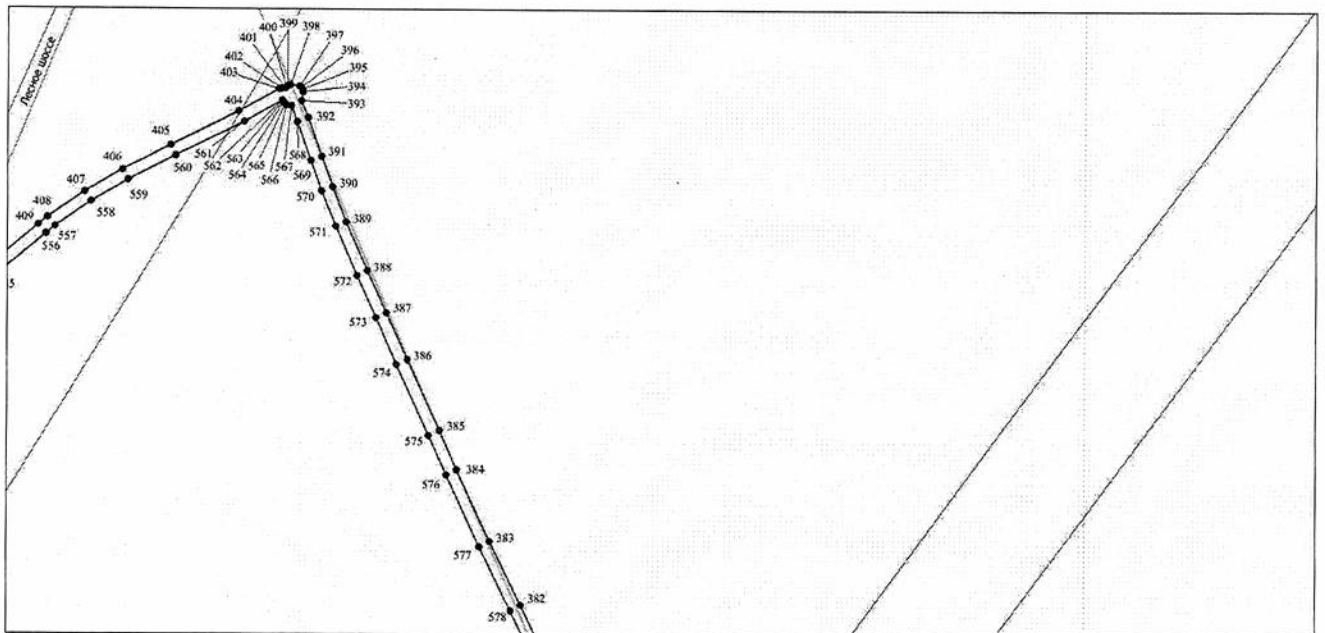

Выносной лист 4

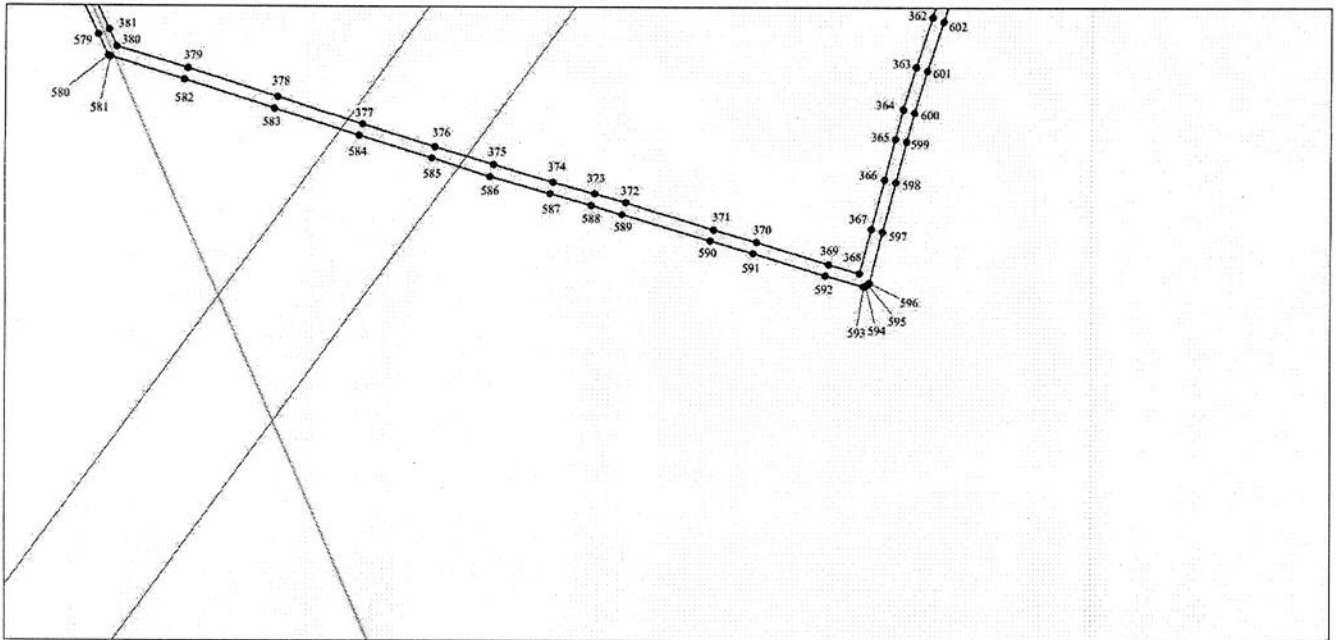

Выносной лист 5

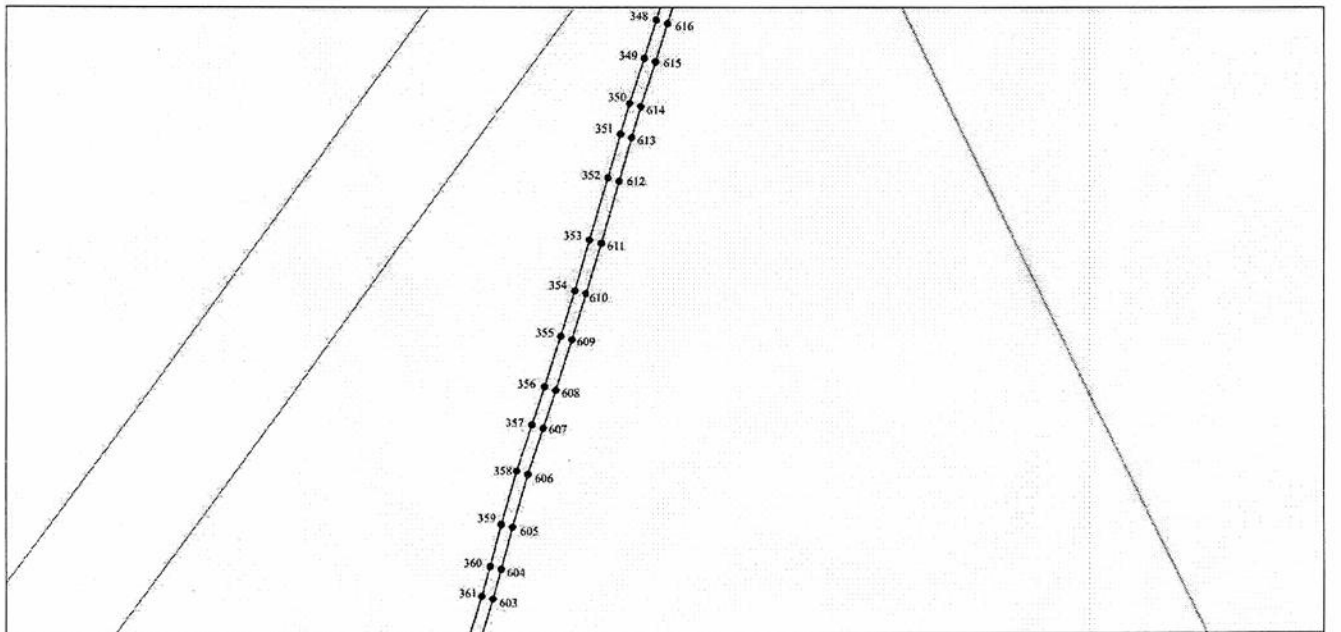

Выносной лист 6

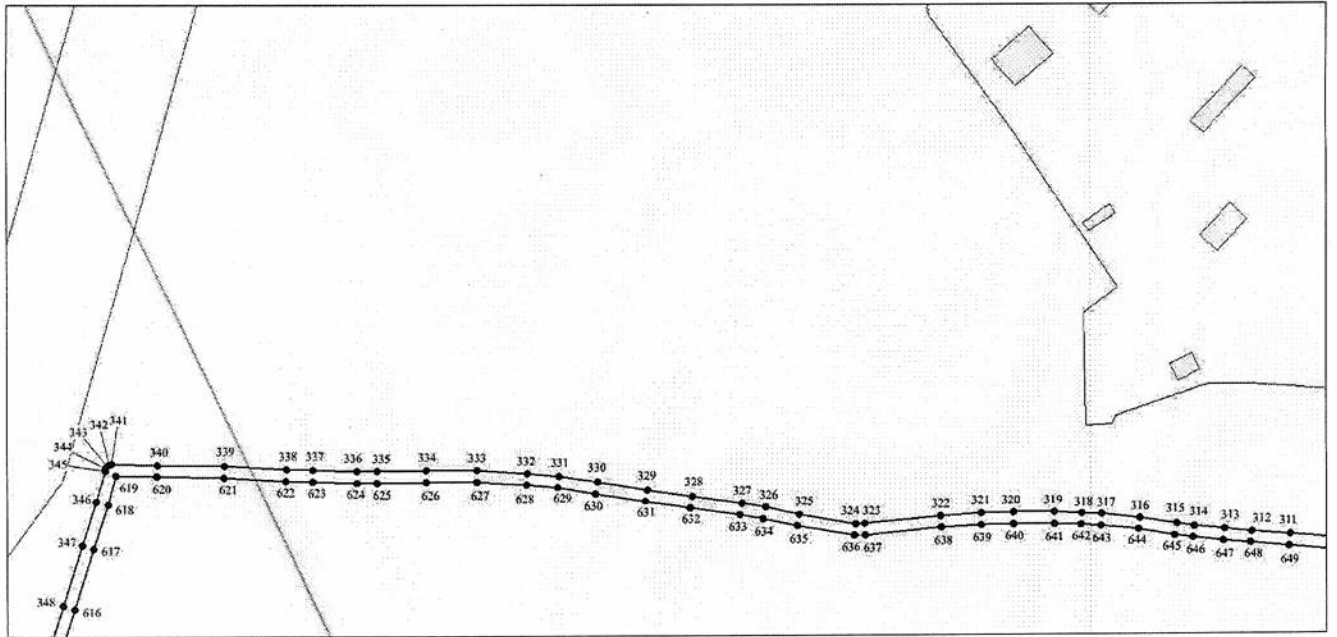

Выносной лист 7

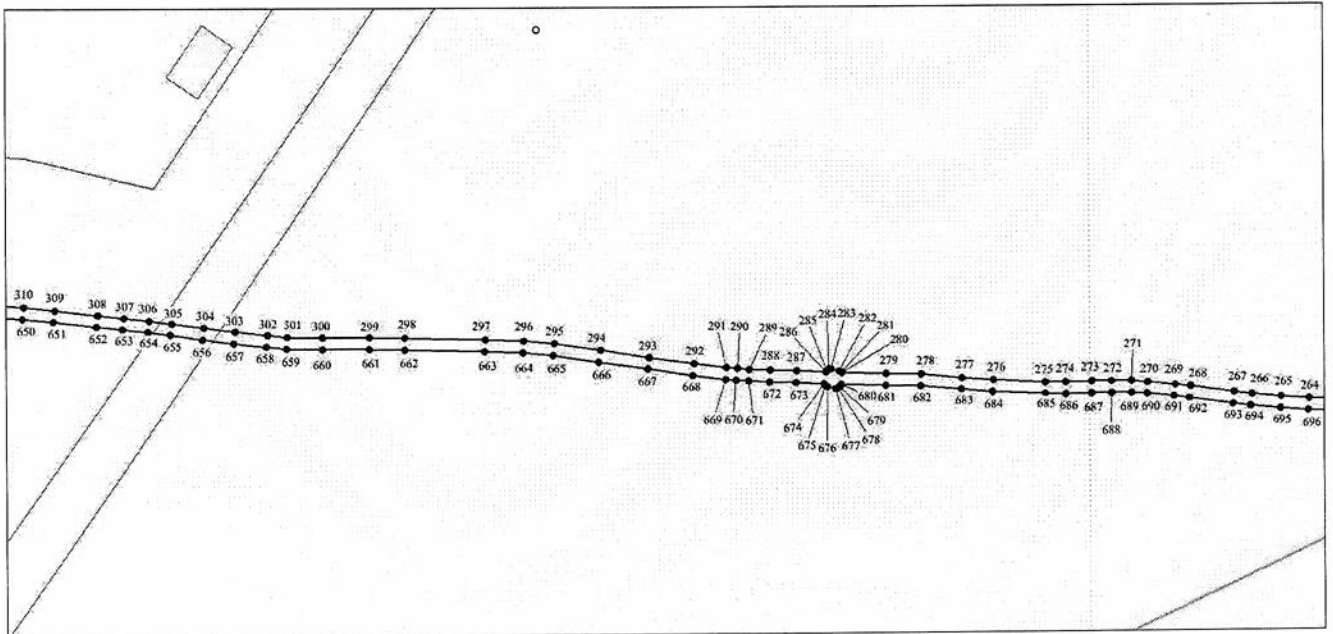

Выносной лист 8

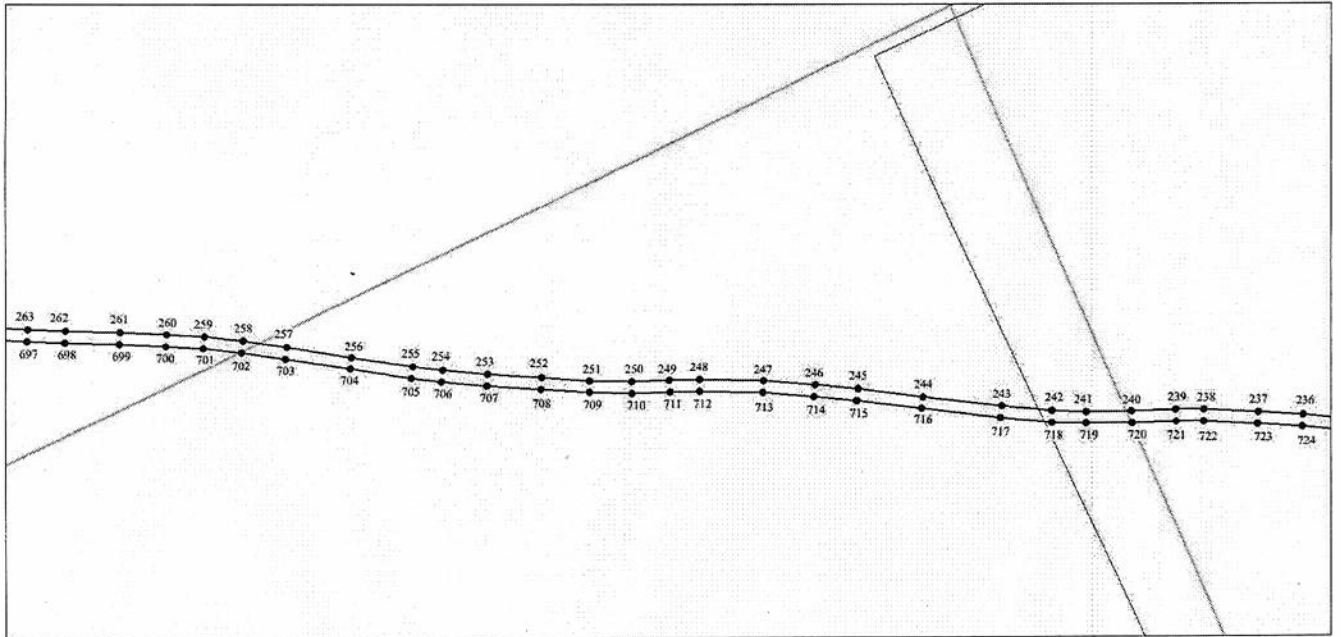

Выносной лист 9

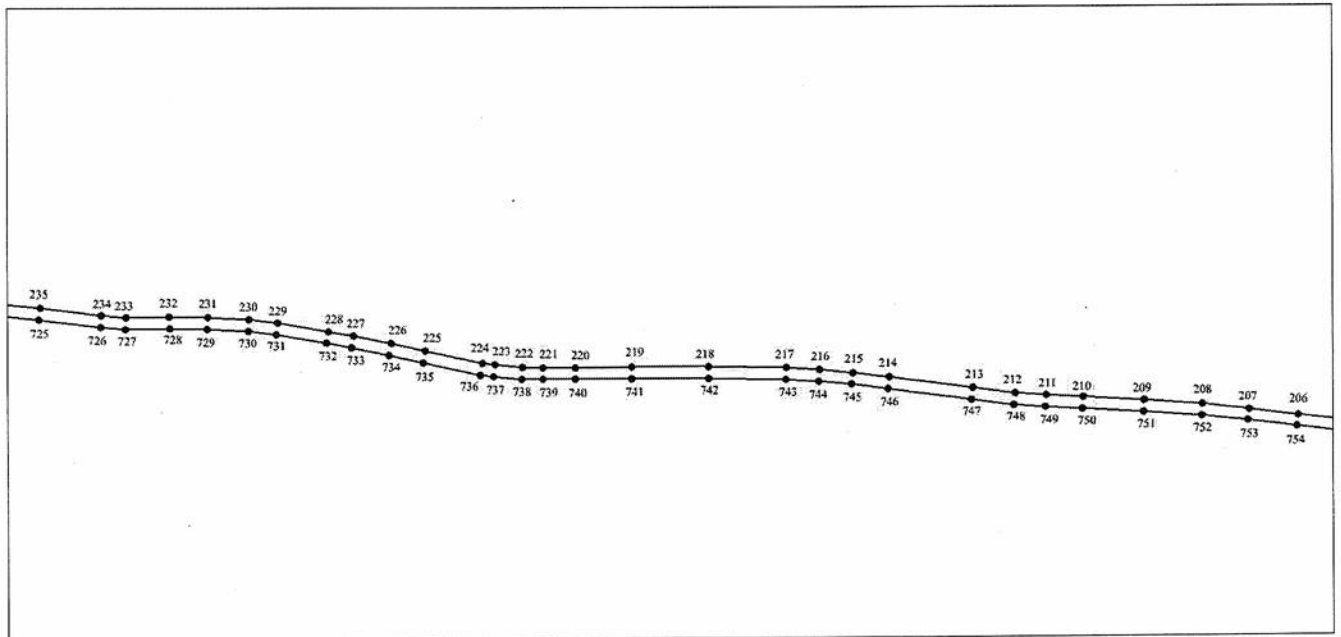

Выносной лист 10

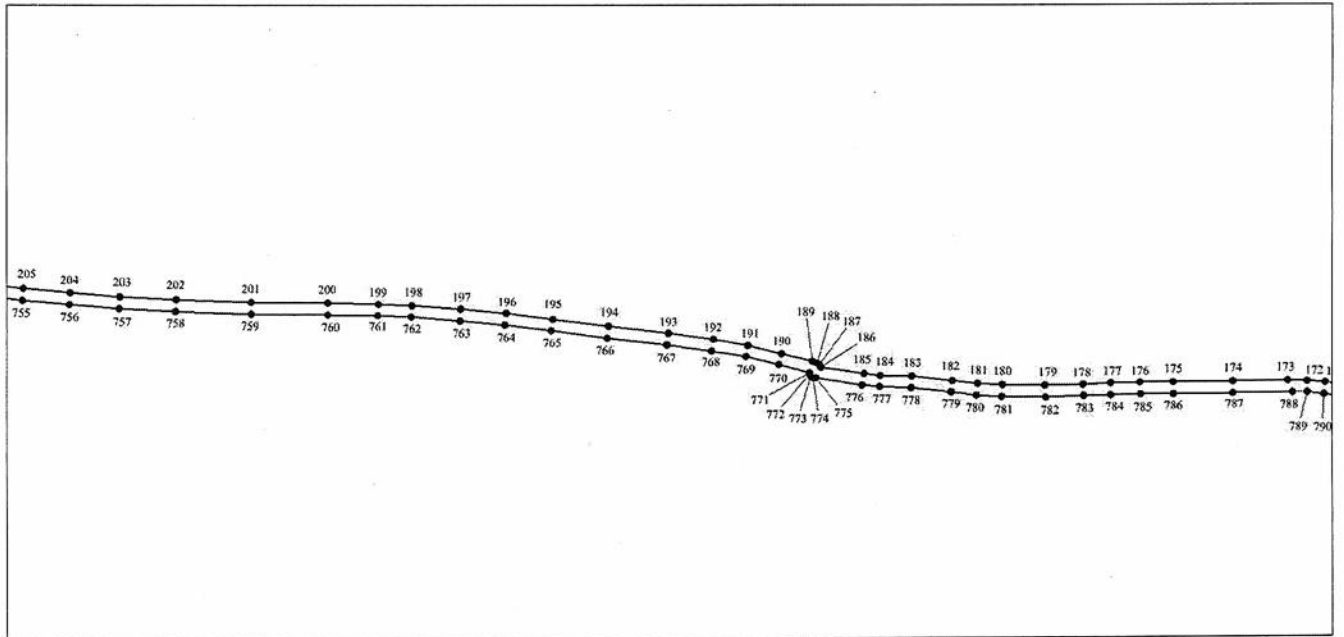

Выносной лист 11

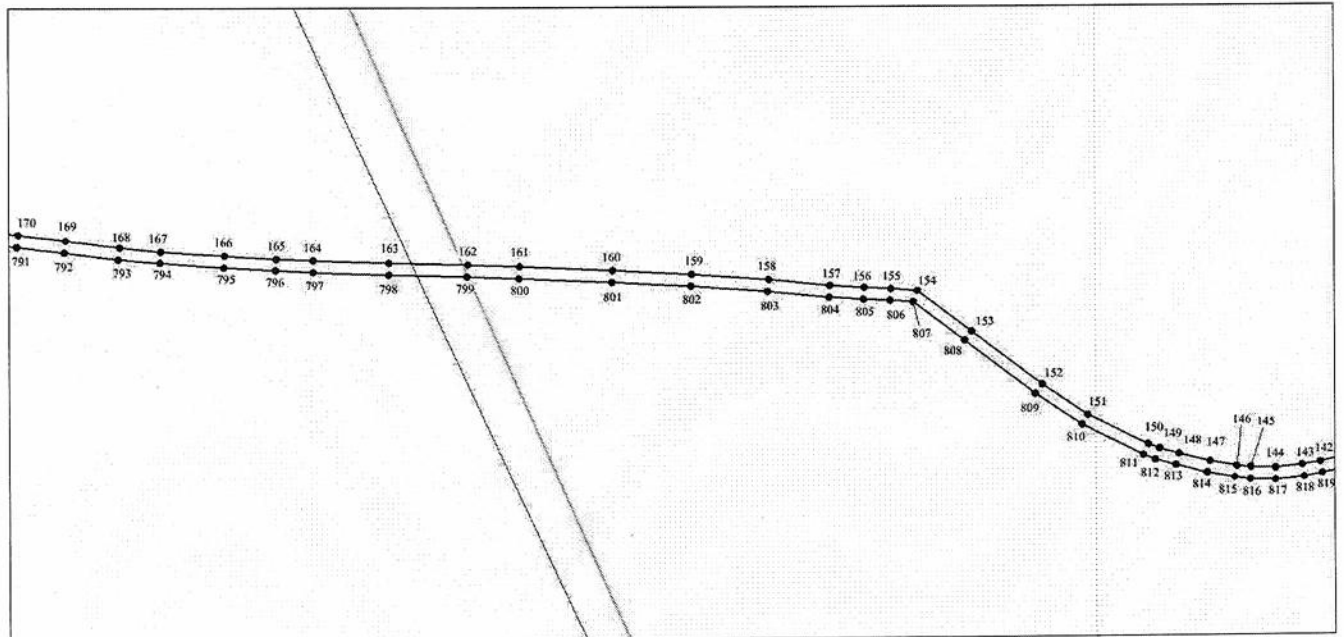

Выносной лист 12

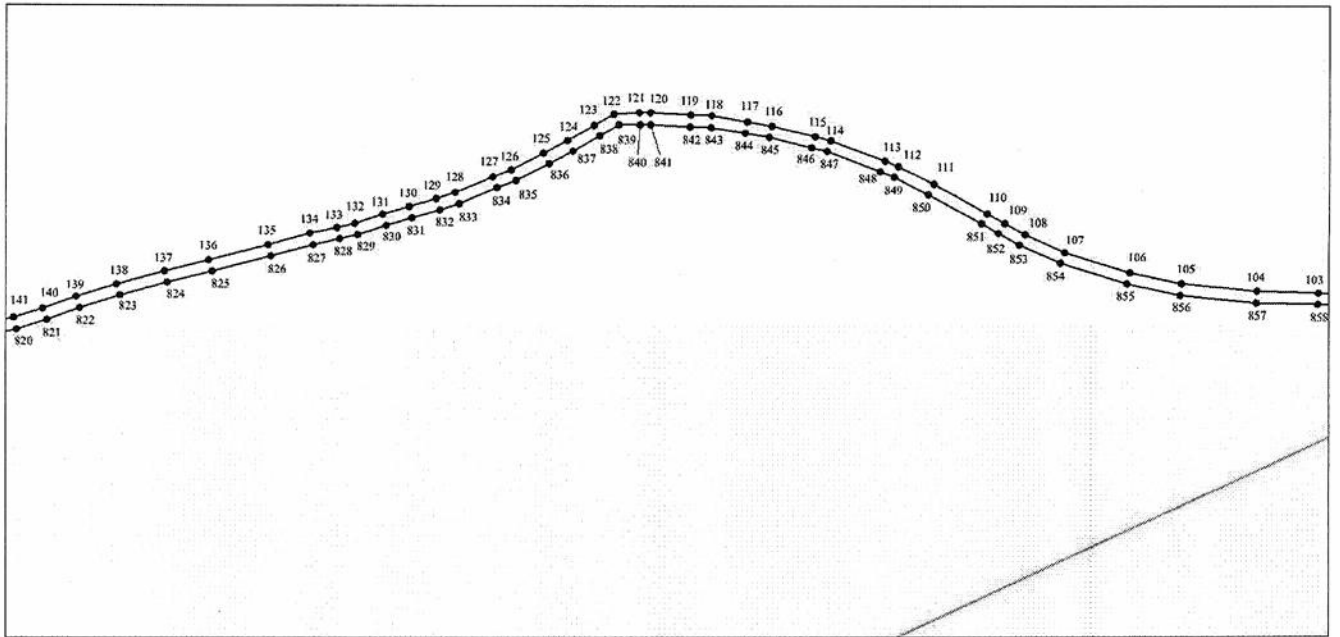

Выносной лист 13

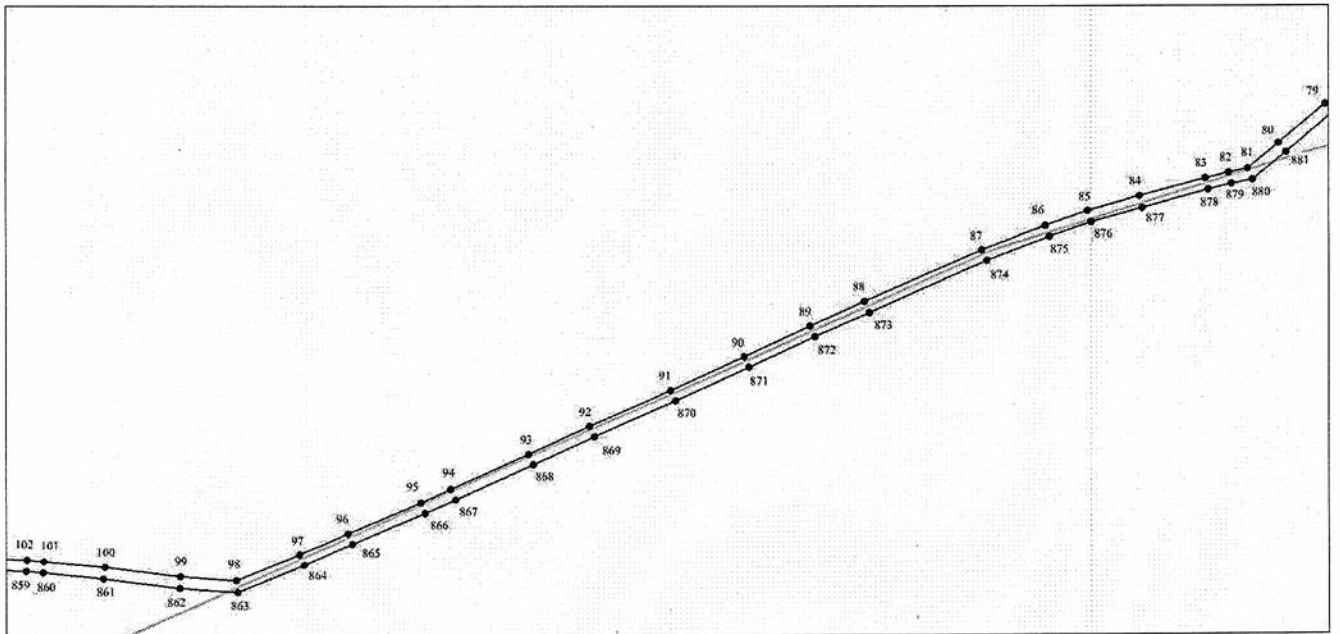

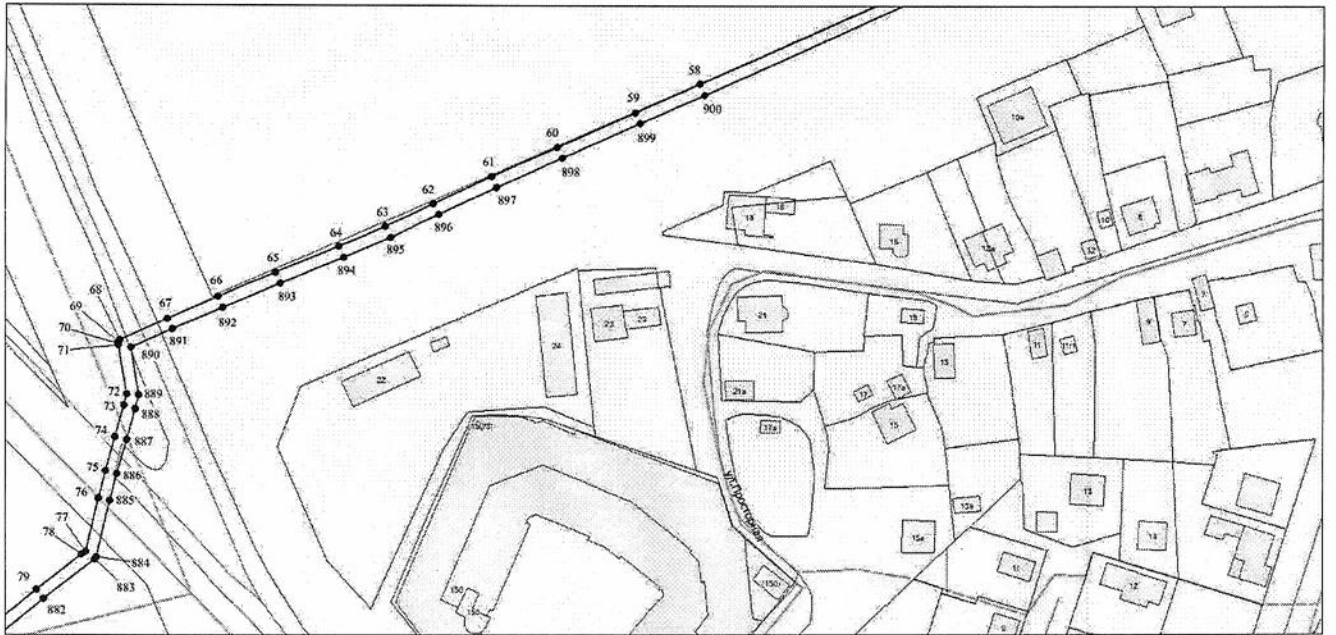

## Выносной лист 14

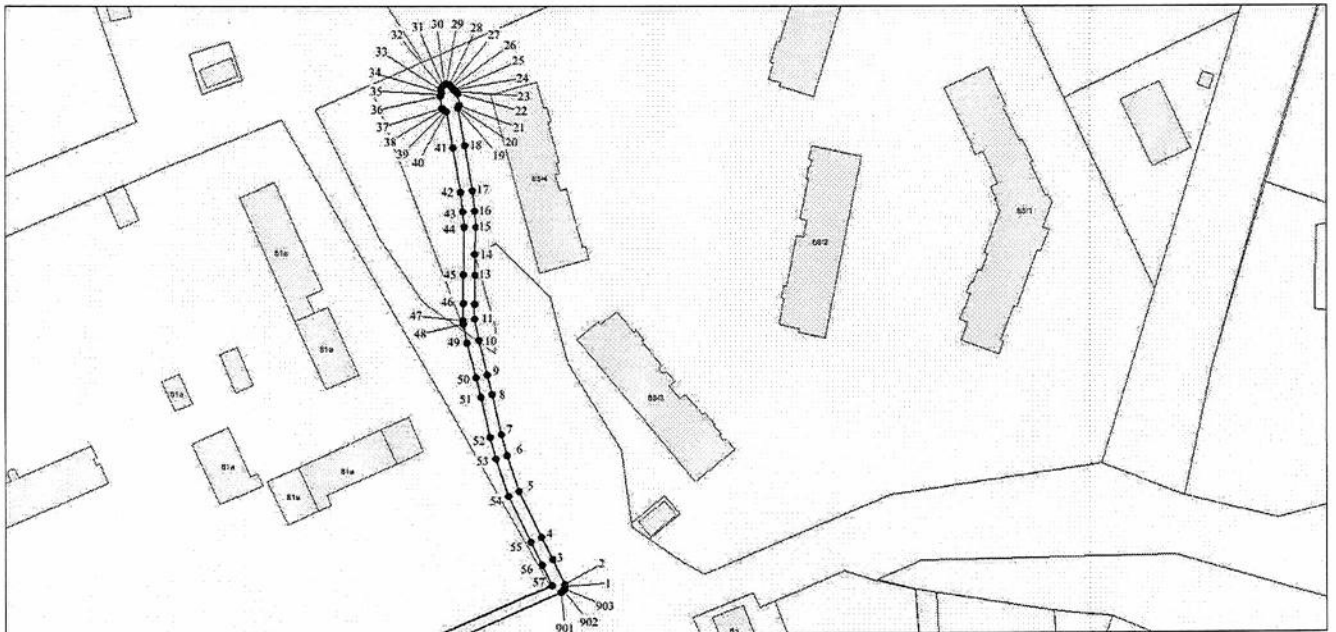

## Выносной лист 15



-  — границы публичного сервитута;
-  — границы земельных участков;
-  — границы кадастровых кварталов;
- 1 — характерная точка публичного сервитута и ее номер.